# 全国今年查5.8万个小金库

## 金额达266亿元处理3242人

**据新华社** 23日，记者从召开的反腐倡廉专项治理工作汇报会上获悉，今年以来，全国累计查出“小金库”58225个，全国党政机关共发现违规公务用车17.26万辆。

### 累计查出“小金库”58225个

今年以来，全国共受理工程建设领域违纪违法问题举报3.8万件，立案1.96万件，给予党纪政纪处分12874人，移送司法机关6801人；在“小金库”专项治理方面，全国累计查出“小金库”58225个，涉及资金266.54亿元，给予行政处罚1942人，组织处理3242人，党纪政纪处分1862人，移交司法机关处理623人；据23个省（区、市）统计，共取消2010个活动，节约经费约8.4亿元。

### 发现违规公务用车17.26万辆

来自财政部等部门数据显示，全国公务用车总量200多万辆，每年消费支出1500亿元～2000亿元。消息称新的公务车修订方案中规定：正部级官员用车排气量不高于2.5升、35万元，副部级官员不高于2.5升排气量、30万元，而一般公务用车则被限定在1.8升排气量及16万元以内。

截至7月15日，已有24个中央部门公开了“三公经费”。其中，交通部公车费用最高，占三公总额的80%；商务部因公出国费用最高，占总额的94%；而科技部公务接待费最多，占比达42%。

## “天宫一号”发射或因当地重大节日避开28日

**据《南方日报》** 本月27日至30日“发射窗口”渐近，“天宫一号”不可避免地成为一个热词。

“最近我们这来了很多记者，都是为了采访‘天宫一号’的。马上又是我们这儿的胡杨节，这段时间真是热闹极了！”据当地居民透露，28日是当地一年一度的重大节日“胡杨节”，为了让当地居民好好过节，发射日期或将避开此日。

据现场专家介绍，执行首次交会对接任务的各大系统已进入最后准备工作状态，各项工作进展顺利。

# 性奴案定性为重大刑事案件

## 事发河南洛阳，嫌疑人并非公务员

星报追踪

**据《法制晚报》** 34岁的河南洛阳市质量技术监督局稽查大队职工李浩，在闹市区购置储藏室开挖地窖，并将从当地夜总会等地诱骗的6名坐台女囚禁，长期进行性侵。

在被囚女子小晴成功逃跑向当地警方报案后，警方查明，李浩在地窖中不仅长期将被囚女子训练成“性奴”，还涉嫌杀害两名女子。目前该案已移交检察院，4名女子在被短暂安置调查后，因涉嫌刑事犯罪全部被刑拘。李浩一案除了昨日正式移交检察院，洛阳警方已经通过内部程序，向公安部做了报告。昨日上午，记者从洛阳市公安局获悉，此案被定为重大刑事案件。犯罪嫌疑人李浩系洛阳市质量技术监督局稽查大队职工，并非公务员。

据洛阳市公安局宣传处有关人士介绍，此案被定为重大刑事案件。李浩采取残忍手段、限制他人人身自由、强迫妇女卖淫，并致两人死亡，已抓获归案。目前，公安机关正在按法定程序侦办此案，对李浩将依法予以严惩。下一步，洛阳公安机关将采取综合措施，严密防范和严厉打击此类犯罪。

住该门洞的居民打开地下室大门

## 因涉枪涉爆信息 15家网站被挂牌整治

**据新华社** 记者从公安部获悉，公安机关近期对“百度贴吧”“拍拍网”“一淘网”等15家涉枪涉爆违法信息问题突出的网站（栏目）进行了重点整治。

15家网站中，百度、拍拍、一淘等网站已经分别进行自查自清，清理有害信息、封禁违规用户和贴吧、设置违法信息禁搜关键词。“古筝行业网络联盟论坛”“瞬科制动论坛”“东方足球网论坛”“方一图书发行论坛”“织梦问答”等5家网站，因未办理备案手续，无人管理、违法有害信息严重等，被公安机关依法关闭；“快点8分类信息网”“生意地”“马可波罗网”“时空网”“非主流婚纱摄影网”“荆门旧货网”“极峰户外”等7家网站，因涉枪涉爆违法信息问题突出，被公安机关行政警告。


# 《五味黄连丸》让肠胃活起来！

## 《五味黄连丸》 打造20天康复神话！

### 医学调查 我国每年有数千万人被肠胃疾病折磨

医学研究发现，结肠炎不是普通的炎症，其病因十分复杂，每年有数千万人被肠胃疾病折磨，患者由于大量使用抗生素，使结肠炎的发病根源肠绒毛膜受损，致病菌大量侵入肠道，使肠粘膜受损、溃烂，导致病情久治不愈，反复发作，并且大幅度提度了结肠癌的发病率。许多年富力强的成功人事、青少年，在结肠炎的折磨下，身形消瘦，英年早逝，给家庭和家人带来了无法抹去的痛苦，给社会带来无法估量的损失。

结肠炎病不轻，忽视治疗丢性命，因此结肠炎的治疗刻不容缓。

### 早发现 早治疗 早康复

结肠病起病多数缓慢，少数可急笥起病，病程呈慢性，迁延数年至十余年，常有发作期与缓解期交替或持续性逐渐加重，偶尔急性暴发，临床表现：

（1）腹泻：粘液便及脓血便，轻者每天3–4次，重者数十次或腹泻与便秘交替出现。

（2）腹痛：轻度病人无腹痛或仅有腹部不适。一般有轻度至中度腹痛，系左下腹或下腹阵痛，可涉及全腹疼痛，便后缓解的规律。

（3）便秘，大便秘结4–5日排便一次，粪便如羊屎样，甚则不吃泻药不能通便。

（4）其他症状：腹胀、消瘦、乏力、肠鸣、失眠、多梦、怕冷等症。

服用30分钟：胃痛、胃胀、返酸、打嗝现象马上得到缓解。

服用2–3天：胃肠粘膜逐步修复，食欲不振、消化不良等现象明显增强，消化功能显著提高。

服用4–6天：大便稀、大便次数得到控制。

服用10–15天：胃肠粘膜炎症、溃疡面逐渐修复，吃点辣的、着的凉、上点火都没有再犯。

服用30天左右：肠胃环境得到逐渐改善，免疫力得到大大提高，人的气色好了，连感冒也少了。

**适用人群** 急慢性肠炎、肠炎、结肠炎、胃溃疡、十二指肠溃疡、直肠炎、肠息肉、肠梗阻、胃痛、胃胀、恶心、呕吐、返酸、打嗝、口干、口苦、口臭、食欲不振、消化不良、缺乏胃动力、顽固性腹泻等肠胃疾病。

### 五味黄连丸 理肠活胃 治养结合 调护一体

**超微酶因子：**金诃五味黄连丸富含的超微酶因子，可迅速到达肠胃，补充肠胃缺失的酶蛋白，全面调节代谢机能，使肠胃功能彻底恢复。

**强效清肠因子：**金诃五味黄连丸中的强效清肠因子，能在肠道内形成一股力道强劲的清洗流，卷走积毒素浊气，并随代谢排出体外，肠道洁净，隐患解除。

金诃 五味黄连丸 国药准字Z63020195 OTC

买五赠一 肠好 胃好

身体呗棒 吃嘛嘛香

按疗程服用 效果更好

备药广审（文）2010030007号

**咨询电话：0551-7752085**

经销地址：百家信药房（步行街庐州烤鸭店对面） 养生大药房（三孝口邮局斜对面） 光大药房（望江宾馆楼下） 肥东：翔泰大药房（通济桥头） 肥西：派河大药房 淮南永和大药房（国庆路长途汽车站东200米） 蔡家岗世纪阳光大药房（原蔡百楼下） 潘集（威康大药房东十字街路口）（市内免费送货） 诚招各地经销商

俗话说，“牙疼显长，腿疼显短”。静脉曲张，轻者青筋暴露，蚯蚓缠腿，影响美观；重者形成静脉血栓、脉管炎、老烂腿，发炎感染，溃烂出血……现代化的治疗手段全用上，打硬化剂、镭射灼烧、静脉抽取，还是反复发作，再加上后遗症，很多患者痛苦不堪，早就受不了了。

# 老中医一招巧治 静脉曲张 脉管炎 老烂腿

老中医启梁平说：“中医治疗静脉曲张，恰恰优势很大，而中药外敷法疗效最佳。”启老拿出了他的两个法宝，一是生姜，就是做菜用的生姜，要新鲜多汁的，切成薄片。另一个是一种看起来非常像池塘淤泥的“黑色药泥”。先用姜片擦拭患者小腿，然后再蘸上药泥轻敷患处。患者马上感觉腿上凉丝丝的，肿、胀、酸、痛很快消失，双腿好像松了绑似的轻松灵便，说明药物趁着姜片温热发散之力迅速进入了静脉曲张的病灶，数分钟见效，令人称奇。

抬过来的患者，用药后自己要下床走路；青筋怒暴的双腿，用药后快速消除肿痛感，当晚就睡了个安稳觉；老烂腿则需包围用药慢慢治，一天天看着新生皮肤向糜烂中心逼近，少则半个月，多则1–2个月完全愈合溃烂面。

中医认为，静脉曲张是由于风、寒、湿等入侵人体，而人体正气不足，邪气日久不散导致气血凝滞、壅塞血脉而发病。启老“生姜蘸黑泥”，绝就绝在“除湿通痹，活血生肌”，实乃治静脉曲张的中医绝活。

**1、除湿通痹：**祛除潜藏在人体里的风、寒、湿等致病毒素，恢复人体气血的正常运行，腿部的贯穿人体上下的6大经络得以疏通，静脉曲张及其酸、胀、肿、痛的症状随之消失。

**2、活血生肌：**该疗法特别注重恢复人体正气，“正气内存，邪不可干”，正气恢复后不但能迅速解除经脉曲张、溃烂化脓、脉管炎等合并症、并发症，还能防止病邪再次入侵人体，从根本上清除静脉曲张的病根。

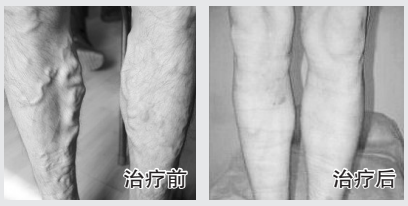


本疗法为中药外敷疗法，不用吃药、不用打针、不用开刀，花钱不多，受罪还少，深受众多患者好评，现已被上海、北京等多家国家级三甲医院列为治疗静脉曲张、脉管炎、老烂腿的专用外敷中药。

启大夫说：“患者都说我厉害，有两下子，实际上厉害的是这副药泥。它是我们启家的祖传秘方，世世代代传承到现在，300多年的历史，但是炮制比较特殊，一般的中医院不会做。”

现在，启大夫向全社会公布了这个祖传秘方，终于揭开了神秘的面纱。其中，全蝎、穿山甲、地龙，舒筋活络，祛风除湿，化瘀活血；生川乌、生草乌、黄芪，止痒开窍，拔毒通痹；当归、灵芝，补血益气，温阳滋阴，活血生肌，在整个方子中分量最大，两药合力后劲充足，重点恢复人体正气。该方惟一的缺点是炮制比较复杂。幸运的是，现在已经有了成药——【清脉通乳膏】。患者在家就能治疗，非常方便。

本报读者享受买5赠2。

**活动截止到10月1日。**

**【清脉通乳膏】咨询热线：0551-3455103**

经销地址 全省免费邮寄，药到付款

●合肥市：养生大药房（三孝口邮局斜对面）●安庆市：迎江大药房、春源大药房●黄山：尔康大药房（安东路家得利三店对面）花园大药房（昱中花园东面）●六安：惠兴大药房（皖西路与公安路交口）霍邱：新世纪大药房●巢湖市：康美大药房（人民路市二院对面）康复大药房●阜阳市：中心大药房（商厦西100米）阜南：平价大药房●亳州市：光明大药房（海顿酒店对面）●淮北市：玉峰大药房（火车站广场）养生堂连锁药店●淮南市：田家庵：康平大药房●宿州市：人民大药房（新汽车站南）、兴华大药房●蚌埠市：工农大药房（工农路9号）德康药房●宣城：仲景药店（敬亭美食街广告牌西）、仲芳药店●铜陵：百草堂大药房（铜官山区政府对面）●芜湖：民生大药房（九华山路现代妇科医院斜对面）宝芝林大药房（营盘山路老行政中心大润发向东50米）●池州：南方大药房（老温州商贸城）●滁州市：永康大药房（市长途汽车站南大门对面）